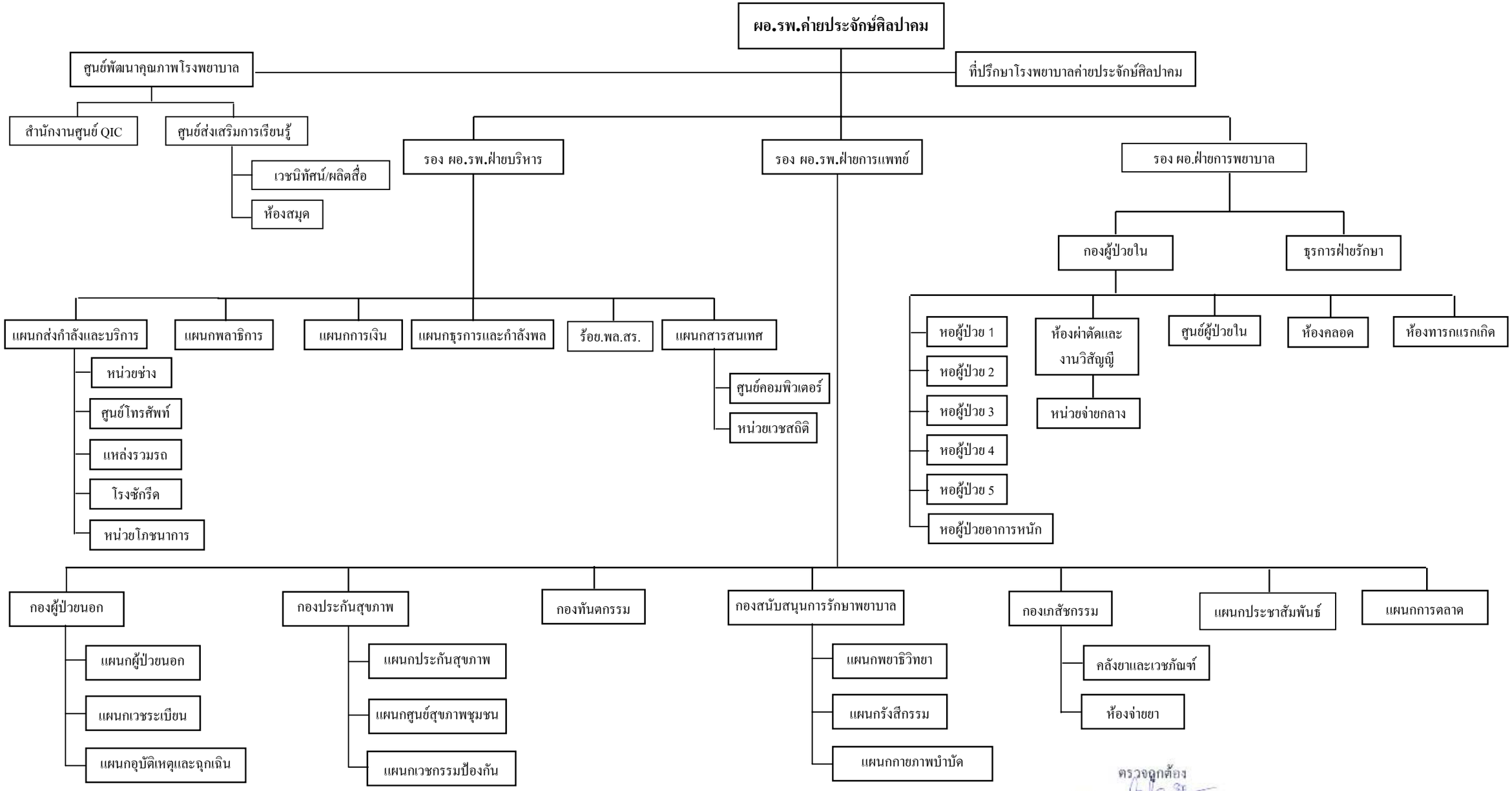

ตรวจถูกต้อง

พ.ต.

(กุศล ชัยภิบาล)

นธก.-กพ.รพ.ค่ายประจักษ์ศิลปาคม

7 ก.ค. 48

ศูนย์พัฒนาคุณภาพโรงพยาบาล (QIC)

ประกาศใช้เมื่อวันที่ 7 ก.ค. 48